



Human Resource MANAGER
Sistem upravljanja ljudskim resursima,
evidencije radnog vremena
i kontrole prisutnosti
PROSPEKT

v5



HR manager je napredni, skalabilni i inovativni sistem evidencije radnog vremena i prisutnosti. Pored pune kontrole prisustva zaposlenih, sistem **pruža jedinstveni uvid i u procese kreiranja rasporeda**, odnosno preraspodele radnih obaveza po organizacionim jedinicama i radnim mestima putem kreiranja pravila rasporeda ili uvidom u broj i raspodelu sati predviđene kreiranim rasporedom.

Sistem podržava definisanje praznika u tri generička tipa: javni praznici, crkveni praznici i slave. Svakom zaposlenom može se dodeliti odgovarajuća slava koja je uvek obeležena prilikom kreiranja rasporeda za dati mesec.

Rad na tekućim rasporedima i rešavanje problema potreba preraspodele radnih dužnosti i/ili radnih sati u slučajevima bolovanja ili godišnjih odmora je izveden putem fleksibilnog korisničkog interfejsa i omogućava modifikacije pojedinačnih smena u smislu produžavanja, pomeranja, definisanja službenog izlaska i slično.

Sistem pruža sve pogodnosti **video nadzora**. Omogućeno vam je da tokom provere radnika i vizuelno proverite momentat očitavanja kartice pregledavanjem video klipa. Aplikacija mgtech VDG Viewer će vam omogućiti kreiranje playlista, dodavanje i brisanje klipova kao i alate za upravljanje video materijalom.

Napredne tehnike izveštavanja se ne završavaju kao prosti tabelarni pregledi ulazaka i izlazaka. Sistem će uraditi potpunu analizu nad setom podataka koje odaberete i kreirati multidimenzioni izveštaj koji možete pregledavati iz više uglova. Izveštaje možete štampati i sačuvati kao fajl za arhivu.

Sistem podržava srpski (ćirilicu i latinicu) i engleski jezik.

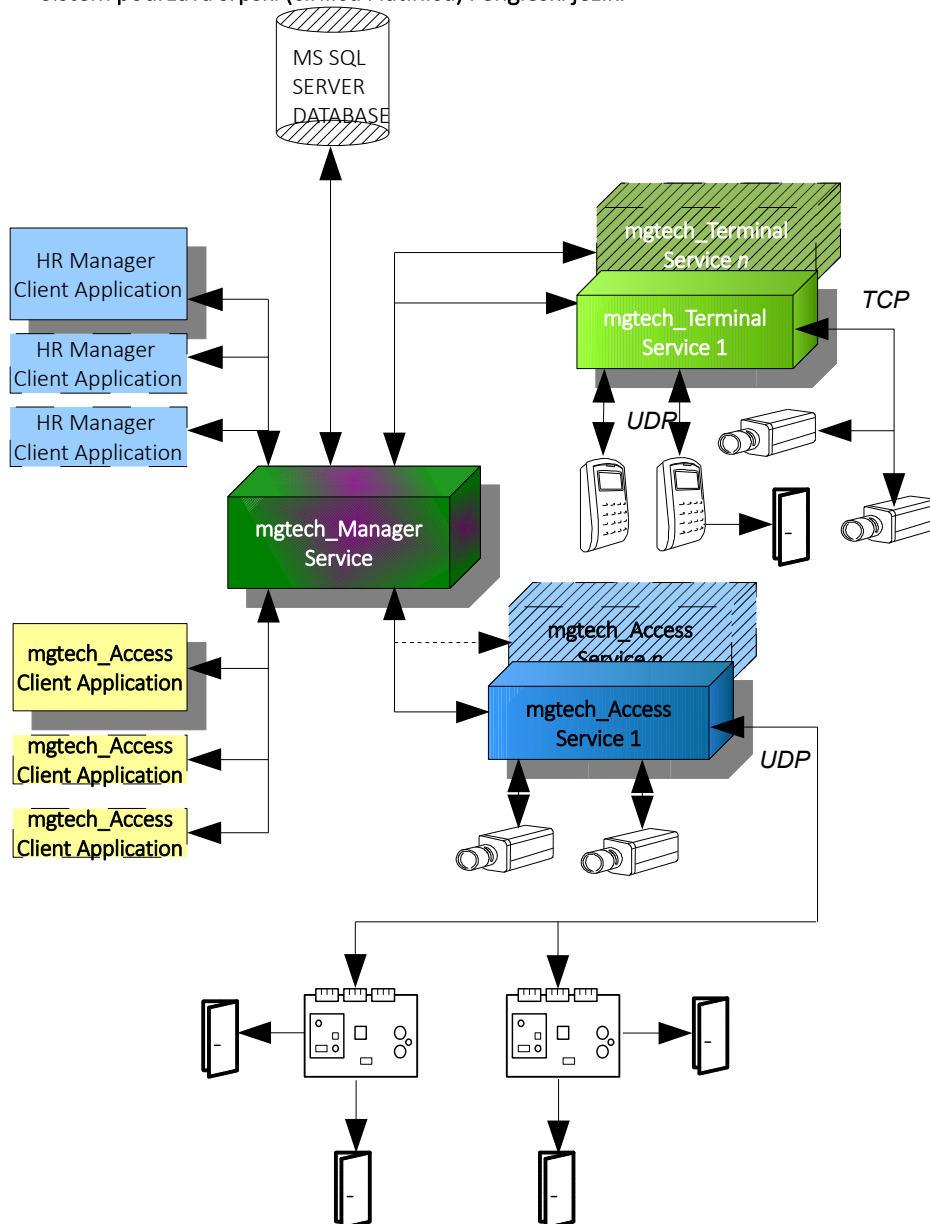



HR MANAGER KLIJENT

HR Manager klijentska aplikacije je glavna aplikacija sistema. Ona Vam omogućava da:

- Kreirate, menjate ili štampate rasporede rada, upravljate karnetima zaposlenih,
- Automatska proverite integritet rasporeda rada na osnovu unapred zadatih pravila raspoređivanja zaposlenih.
- Sačuvate raspored kao lokalnu kopiju i u bazu podataka,
- Sami definišete listu podesivih smena na bazi org. jedinica i radnih mesta,
- Automatski obračunate naknade i rad na dane praznika, slava ili verskih praznika za druge nacionalnosti. Poseban obračun sati za verske i za državne praznike,
- Unesete listu praznika sa fiksnim i varijabilnim datumom,
- Unesete listu događaja ili manifestacija ,
- Unapred planirate godišnje odmore i službena putovanja,
- Generišete analitičke izveštaje putem komparacije dva ili više seta podataka,
- Funkcija upravljanja bazom podataka (backup&restore),
- Administrirate korisničkim ovlašćenjima putem intuitivnog interfejsa,
- Upravljate posetama i posetiocima,
- Entitetski unos bolovanja i automatski obračun svih zakonom definisanih kategorija bolovanja,
- Entitetski unos i automatski obračun sati godišnjeg odmora,
- Entitetski unos i automatski obračun sati svih kategorija plaćenih odsustava,
- Entitetski unos i automatski obračun sati službenog puta,
- Podrška za davanje slobodnih dana zaposlenima u dva selektabilna trajanja sati (8 ili 12 sati),
- Podrška za kategoriju rada u turnusu i mogućnost selektivnog vršenja preraspodele sati,
- Entitetski unos i grafički prikaz rada u secondmentu odnosno zakazanih obuka zaposlenih,
- Elektronizacija i skladištenje dokumentacije vezane za zaposlene,
- Definicija podsetnika sa izmenjivim svojstvima pojavljivanja (koliko dana pre isteka roka na koju podsetnik ukazuje i slično),
- Integrisano upravljanje i entitetski unos posetilaca sa mogućnošću očitavanja lične karte,
- Automatizovana provera prisutnosti zaposlenih u odnosu na predati karnet,
- Podrška za video nadzor u smislu brze vizualne provere očitavanja kartica kako bi se sprečile zloupotrebe zaposlenih,

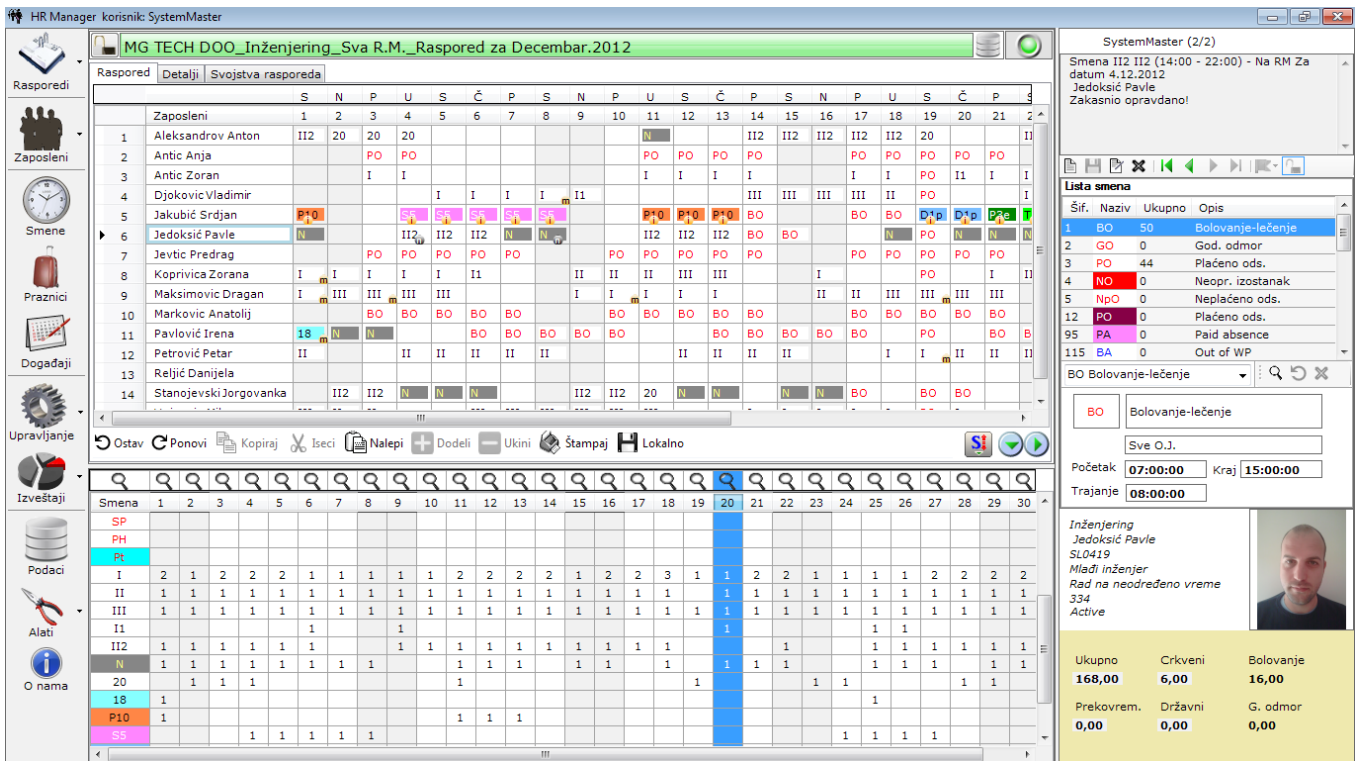

HR Manager korisnik: SystemMaster

MG TECH DOO_Inženjering_Sva R.M._Raspored za Decembar.2012

SystemMaster (2/2)
Smena II2 II2 (14:00 - 22:00) - Na RM Za datum 4.12.2012
Jedoksić Pavle
Zakasno opravdano!

Lista smena

Šif.	Naziv	Ukupno	Opis
1	BO	50	Bolovanje-lečenje
2	GO	0	God. odmor
3	PO	44	Plaćeno ods.
4	NO	0	Neopr. izostanak
5	NPO	0	Neplaćeno ods.
12	PO	0	Plaćeno ods.
95	PA	0	Paid absence
115	BA	0	Out of WP

Inženjering Jedoksić Pavle SL0419
Mladi inženjer
Rad na neodređeno vreme
334
Active

Ukupno	Crkveni	Bolovanje
168,00	6,00	16,00
Prekovrem.	Državni	G. odmor
0,00	0,00	0,00

HR Manager klijent se tipično koristi na svim upravnim nivoima date organizacije. Korisnicima koji su niži u hijerarhiji se definiše set objekata, organizacionih jedinica i radnih mesta kojima mogu da pristupe. Na taj osnovni set podataka se zatim nadovezuju korisničke dozvole u smislu izmene ili dodavanja podataka.

Pored klasičnih, tabelarnih izveštaja, HR Manager klijentska aplikacija ima ugrađene analitičke izveštaje koji dobijene podatke kombinuju i analiziraju na više načina. Pored statističkih prednosti, omogućen je bezbedonosni pristup punom utilizacijom video nadzora.

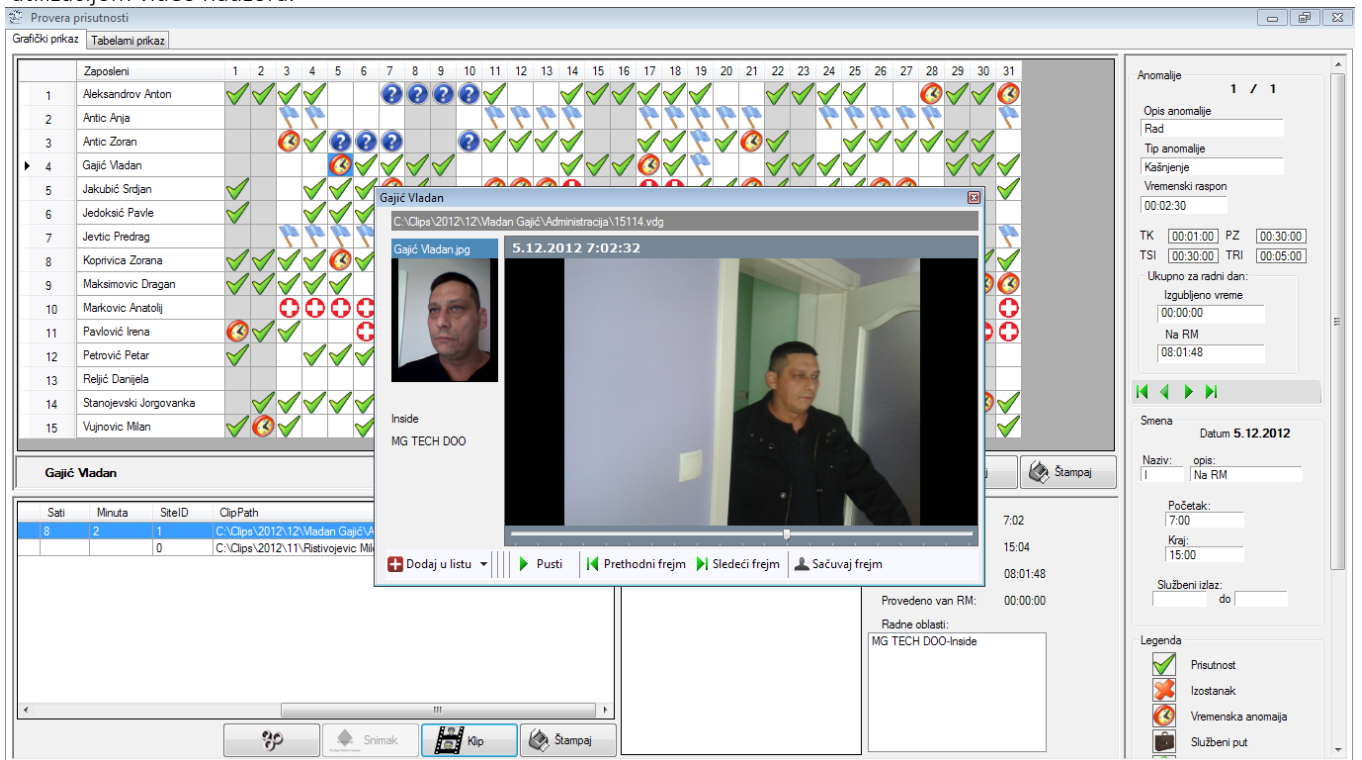

Provera prisutnosti

Grafički prikaz | Tabelarni prikaz

Zaposleni	1	2	3	4	5	6	7	8	9	10	11	12	13	14	15	16	17	18	19	20	21	22	23	24	25	26	27	28	29	30	31
1 Aleksandrov Anton	✓	✓	✓	✓	✓	✓	✓	✓	✓	✓	✓	✓	✓	✓	✓	✓	✓	✓	✓	✓	✓	✓	✓	✓	✓	✓	✓	✓	✓	✓	✓
2 Antic Anja	✓	✓	✓	✓	✓	✓	✓	✓	✓	✓	✓	✓	✓	✓	✓	✓	✓	✓	✓	✓	✓	✓	✓	✓	✓	✓	✓	✓	✓	✓	✓
3 Antic Zoran	✓	✓	✓	✓	✓	✓	✓	✓	✓	✓	✓	✓	✓	✓	✓	✓	✓	✓	✓	✓	✓	✓	✓	✓	✓	✓	✓	✓	✓	✓	✓
4 Gajić Vladan	✓	✓	✓	✓	✓	✓	✓	✓	✓	✓	✓	✓	✓	✓	✓	✓	✓	✓	✓	✓	✓	✓	✓	✓	✓	✓	✓	✓	✓	✓	✓
5 Jakubić Srdjan	✓	✓	✓	✓	✓	✓	✓	✓	✓	✓	✓	✓	✓	✓	✓	✓	✓	✓	✓	✓	✓	✓	✓	✓	✓	✓	✓	✓	✓	✓	✓
6 Jedoksić Pavle	✓	✓	✓	✓	✓	✓	✓	✓	✓	✓	✓	✓	✓	✓	✓	✓	✓	✓	✓	✓	✓	✓	✓	✓	✓	✓	✓	✓	✓	✓	✓
7 Jevtic Predrag	✓	✓	✓	✓	✓	✓	✓	✓	✓	✓	✓	✓	✓	✓	✓	✓	✓	✓	✓	✓	✓	✓	✓	✓	✓	✓	✓	✓	✓	✓	✓
8 Koprivica Zorana	✓	✓	✓	✓	✓	✓	✓	✓	✓	✓	✓	✓	✓	✓	✓	✓	✓	✓	✓	✓	✓	✓	✓	✓	✓	✓	✓	✓	✓	✓	✓
9 Maksimovic Dragan	✓	✓	✓	✓	✓	✓	✓	✓	✓	✓	✓	✓	✓	✓	✓	✓	✓	✓	✓	✓	✓	✓	✓	✓	✓	✓	✓	✓	✓	✓	✓
10 Markovic Anatolij	✓	✓	✓	✓	✓	✓	✓	✓	✓	✓	✓	✓	✓	✓	✓	✓	✓	✓	✓	✓	✓	✓	✓	✓	✓	✓	✓	✓	✓	✓	✓
11 Pavlović Irena	✓	✓	✓	✓	✓	✓	✓	✓	✓	✓	✓	✓	✓	✓	✓	✓	✓	✓	✓	✓	✓	✓	✓	✓	✓	✓	✓	✓	✓	✓	✓
12 Petrović Petar	✓	✓	✓	✓	✓	✓	✓	✓	✓	✓	✓	✓	✓	✓	✓	✓	✓	✓	✓	✓	✓	✓	✓	✓	✓	✓	✓	✓	✓	✓	✓
13 Reljić Danijela	✓	✓	✓	✓	✓	✓	✓	✓	✓	✓	✓	✓	✓	✓	✓	✓	✓	✓	✓	✓	✓	✓	✓	✓	✓	✓	✓	✓	✓	✓	✓
14 Stanojević Jorgovanka	✓	✓	✓	✓	✓	✓	✓	✓	✓	✓	✓	✓	✓	✓	✓	✓	✓	✓	✓	✓	✓	✓	✓	✓	✓	✓	✓	✓	✓	✓	✓
15 Vujnović Milan	✓	✓	✓	✓	✓	✓	✓	✓	✓	✓	✓	✓	✓	✓	✓	✓	✓	✓	✓	✓	✓	✓	✓	✓	✓	✓	✓	✓	✓	✓	✓

Gajić Vladan
C:\Clips\2012\12\Vladan Gajić\Administracija\15114.vdg
Gajić Vladan.jpg 5.12.2012 7:02:32

Inside
MG TECH DOO

Sati Minuta SiteID ClipPath
8 2 1 C:\Clips\2012\12\Vladan Gajić\A
0 C:\Clips\2012\11\Ristivojevic M

Anomalije 1 / 1
Opis anomalije Rad
Tip anomalije
Kašnjenje
Vremenski raspon 00:02:30
TK 00:01:00 PZ 00:30:00
TSI 00:30:00 TRI 00:05:00
Ukupno za radni dan:
Izgubljeno vreme 00:00:00
Na RM 08:01:48

Smena Datum 5.12.2012
Naziv: opis
Na RM
Početak: 7:00
Kraj: 15:00
Službeni izlaz: do |

Legenda
✓ Prisutnost
✗ Izostanak
⌚ Vremenska anomalija
👤 Službeni put



MG TECH DOO_Montaža_Sva R.M._Raspored za Decembar.2012 Ostvareni sati - pregled																					
Zaposleni	JMBG	RM	OJ	Fond	Smena	Ostvareno	Prisutan	DP	CP	PR	NR	BO	GO	PO	NO	BN	Van RM	IP	IS	TRF	ZD
Cabarkapa Djordje	LG0178	Montirač teške opreme	Montaža	168	21	168,00	163,02	0,00	2,00	0,00	61,00	0,00	0,00	0,00	0,00	0,00	0,00	0,00	0,00	0,00	0,00
Agbaba Josepa	LG0083	Nadzor instalacija	Montaža	168	21	168,00	182,42	0,00	16,00	0,00	122,00	0,00	0,00	0,00	0,00	0,00	0,00	0,00	0,00	0,00	0,00
Babok Dejan	LG0415	Montirač teške opreme	Montaža	168	23	184,00	196,37	0,00	16,00	16,00	33,00	0,00	0,00	0,00	0,00	0,00	0,00	0,00	0,00	0,00	0,00
Bojanović Bojan	LG0537	Montirač	Montaža	168	21	168,00	168,52	0,00	16,00	0,00	65,00	0,00	0,00	0,00	0,00	0,00	0,00	0,00	0,00	0,00	0,00
Antonjević Igor	LG0563	Montirač	Montaža	168	23	184,00	190,80	0,00	8,00	16,00	111,00	0,00	0,00	8,00	0,00	0,00	0,00	0,00	0,00	0,00	0,00
Becarević Aleksandra	LG0142	Nadzor instalacija	Montaža	168	22	176,00	172,22	0,00	0,00	8,00	95,00	0,00	0,00	8,00	0,00	0,00	0,00	0,00	0,00	0,00	0,00
Bojanović Bojan	LG0223	Montirač	Montaža	168	21	168,00	178,12	0,00	10,00	0,00	118,00	0,00	0,00	0,00	0,00	0,00	0,00	0,00	0,00	0,00	0,00
Arsić Mieta	LG0091	Montirač teške opreme	Montaža	168	21	168,00	91,70	0,00	0,00	0,00	32,00	0,00	80,00	0,00	0,00	0,00	0,00	0,00	0,00	0,00	0,00
Aleksandrić Aleksandar	LG0510	Montirač	Montaža	168	22	176,00	114,13	0,00	16,00	8,00	19,00	0,00	40,00	8,00	0,00	0,00	0,00	0,00	0,00	0,00	0,00
Atin Veselin	LG0014	Smenovoda instalatera	Montaža	168	23	182,00	175,57	0,00	16,00	14,00	80,00	0,00	0,00	8,00	0,00	0,00	0,00	0,00	0,00	0,00	0,00
Carter David	LG0737	Nadzor montaže	Montaža	168	22	176,00	145,98	0,00	16,00	8,00	96,00	0,00	0,00	0,00	0,00	0,00	0,00	0,00	0,00	0,00	0,00
Čirić Srdjan	LG0182	Nadzor instalacija	Montaža	168	23	184,00	171,33	0,00	16,00	16,00	120,00	16,00	0,00	0,00	0,00	0,00	0,00	0,00	0,00	0,00	0,00
Čolić Miroko	LG0436	Montirač teške opreme	Montaža	168	21	168,00	153,98	0,00	4,00	0,00	99,00	16,00	0,00	0,00	0,00	0,00	0,00	0,00	0,00	0,00	0,00
Dabović Vladimir	LG0606	Montirač	Montaža	168	21	168,00	60,22	0,00	0,00	0,00	0,00	104,00	0,00	0,00	0,00	0,00	0,00	0,00	0,00	0,00	0,00
Dejanović Dejan	LG0236	Montirač	Montaža	168	22	176,00	189,50	0,00	14,00	8,00	85,00	0,00	0,00	0,00	0,00	0,00	0,00	0,00	0,00	0,00	0,00
Djoković Sanela	LG0070	Šef montaže	Montaža	168	21	168,00	0,00	0,00	0,00	0,00	0,00	168,00	0,00	0,00	0,00	0,00	0,00	0,00	0,00	0,00	0,00
Djurgić Dusan	LG0082	Montirač teške opreme	Montaža	168	22	176,00	171,60	0,00	17,00	8,00	130,00	8,00	0,00	0,00	0,00	0,00	0,00	0,00	0,00	0,00	0,00
Draganović Dragan	LG0228	Montirač	Montaža	168	21	168,00	156,42	0,00	8,00	0,00	17,00	16,00	0,00	0,00	0,00	0,00	0,00	0,00	0,00	0,00	0,00
Charitatos Sokratis	LG0713	Smenovoda montaže	Montaža	168	0	0,00	0,00	0,00	0,00	0,00	0,00	0,00	0,00	0,00	0,00	0,00	0,00	0,00	0,00	0,00	0,00
Cvetković Dragan	LG0181	Montirač teške opreme	Montaža	168	22	176,00	176,75	0,00	0,00	8,00	69,00	0,00	0,00	0,00	0,00	0,00	0,00	0,00	0,00	0,00	0,00
Dumić Marija	LG0643	Montirač	Montaža	168	21	168,00	130,38	0,00	0,00	0,00	124,00	0,00	40,00	0,00	0,00	0,00	0,00	0,00	0,00	0,00	0,00
Eliftheadis Eliftheos	LG0771	Smenovoda instalatera	Montaža	168	22	176,00	166,10	0,00	6,00	8,00	115,00	0,00	0,00	0,00	0,00	0,00	0,00	0,00	0,00	0,00	0,00
Filipović Igor	LG0077	Nadzor instalacija	Montaža	168	22	176,00	174,45	0,00	16,00	8,00	101,00	0,00	0,00	0,00	0,00	0,00	0,00	0,00	0,00	0,00	0,00
Girković Slobodan	LG0589	Montirač	Montaža	168	31	0,00	0,00	0,00	0,00	0,00	0,00	0,00	0,00	0,00	248,00	0,00	0,00	0,00	0,00	0,00	0,00
Girković Marija	LG0138	Montirač teške opreme	Montaža	168	23	184,00	193,52	0,00	12,00	16,00	81,00	0,00	0,00	0,00	0,00	0,00	0,00	0,00	0,00	0,00	0,00
Dumitrašković Dusica	LG0453	Montirač	Montaža	168	21	168,00	143,83	0,00	10,00	0,00	49,00	8,00	0,00	8,00	0,00	0,00	0,00	0,00	0,00	0,00	0,00
Grnić Gordana	LG0079	Šef montaže	Montaža	168	22	176,00	181,83	0,00	8,00	8,00	84,00	0,00	0,00	0,00	0,00	0,00	0,00	0,00	0,00	0,00	0,00
Janković Marko	LG0216	Montirač	Montaža	168	21	168,00	126,88	0,00	1,00	0,00	84,00	0,00	40,00	0,00	0,00	0,00	0,00	0,00	0,00	0,00	0,00
Hkalović Sasa	LG0278	Montirač teške opreme	Montaža	168	21	168,00	184,83	0,00	16,00	0,00	60,00	0,00	0,00	0,00	0,00	0,00	0,00	0,00	0,00	0,00	0,00
Hadžipantić Jasmina	LG0219	Montirač	Montaža	168	21	168,00	183,72	0,00	16,00	0,00	79,00	0,00	0,00	0,00	0,00	0,00	0,00	0,00	0,00	0,00	0,00
Jerkov Miodrag	LG0198	Montirač	Montaža	168	31	0,00	0,00	0,00	0,00	0,00	0,00	0,00	0,00	0,00	248,00	0,00	0,00	0,00	0,00	0,00	0,00
Jević Sanda	LG0185	Montirač teške opreme	Montaža	168	21	168,00	175,40	0,00	16,00	0,00	101,00	0,00	0,00	0,00	0,00	0,00	0,00	0,00	0,00	0,00	0,00
Kalajdžić Dalbor	LG0455	Montirač teške opreme	Montaža	168	21	168,00	172,80	0,00	16,00	0,00	91,00	0,00	0,00	0,00	0,00	0,00	0,00	0,00	0,00	0,00	0,00
Kovacević Daniela	LG0718	Montirač teške opreme	Montaža	168	19	152,00	50,37	0,00	0,00	0,00	12,00	0,00	80,00	8,00	0,00	0,00	0,00	0,00	0,00	0,00	0,00

SRP 19:41
US 11.3.2014.

Izvoz dobijenih podataka je omogućen u najkorišćenijim formatima, a integracija sa postojećim računovodstvenim programima je opcija koja se posebno naručuje.

Izveštavanje je bitan deo upravljanja ljudskim resursima, stoga **HR Manager** ima ugrađene izveštaje kojima se ostvaruje uvid u svaki aspekt upravljanja – od spiska dece za novogodišnje paketiće sa podesivim uzrastom dece, preko brojnog stanja zaposlenih u bilo kom vremenskom periodu, proseka i kumulativa sati bolovanja, godišnjeg odmora ili plaćenih odsustava po organizacionoj jedinici, radnom mestu ili zaposlenom, pa sve do kastomiziranih izveštaja koji se kreiraju na zahtev korisnika.

HR Manager ima i ugrađene izveštaje koji su u omogućavaju direktan uvid inspekcije rada u funkcionalno evidentiranje prekovremenih sati zaposlenih, što je najnovija zakonska obaveza poslodavaca.

Reporter

Objekat	Organizaciona jedinica	Radno mesto	Ime i prezime	Datum	Radno vreme	Produženi rad	Intervencije van rada	UKUPNO
MG TECH DOO BEOGRAD	Proizvodnja	Referent	Danijela Jovan Hrastic-Erceg	11.04.2018.	8	4,5	0	12,5
MG TECH DOO BEOGRAD	Proizvodnja	Magacioner	Verica Tomislav Jankovic	17.04.2018.	8	3	0	11
MG TECH DOO BEOGRAD	Proizvodnja	Referent	Milan Jankovic	17.04.2018.	8	2	0	10

Vraćeno zapisa: 0

HR Manager omogućava razne vrste “brzih pregleda”, odnosno načina da se veoma brzo verifikuju podaci dobijeni od kolega ili provere kreirani rasporedi u odnosu na definisane kriterijume.

Sistem je integrisan sa mgtech Access Professional sistemom i omogućena je akvizicija podataka očitavanja sa oba sistema. Sistemi imaju integrisane baze korisničkih kartica.



HR Manager korisnik SystemMaster

MG TECH DOO_Inženjering_Sva R.M._Raspored za Decembar.2012

Rasporedi [Detalji] [Svojstva rasporeda]

Zaposleni	S	N	P	U	S	Č	P	S	N	P	U	S	Č	P	S	N	P	U	S	Č	P	
1 Aleksandrov Anton	I12	20	20	20											I12	I12	I12	I12	20	20	21	21
2 Antic Anja			PO	PO							PO	PO	PO	PO								
3 Antic Zoran																						
4 Gajić Vladan																						
5 Jakubić Srdjan																						
6 Jedoksić Pavle																						
7 Jevtić Predrag																						
8 Koprivica Zorana																						
9 Maksimović Dragan																						
10 Marković Anatolij																						
11 Pavlović Irena																						
12 Petrović Petar																						
13 Reljić Danijela																						
14 Stanojević Jorgovanka																						

Info

Zaposleni: Smena

ZAPOSLENI:

Prezime i ime: **Pavlović Irena** Jedinstveni ključ: **SL0152**

Titula: **Ms** Objekat: **MG TECH DOO**

Org jed: **Inženjering**

Radno mesto: **Mlađi inženjer**

PRISUTNOST NA RADU: Na RM: **22,00**

Dežurstvo: **0,00**

Rad van RM: **0,00**

Skraćeno radno vreme: **0,00**

ODSUTNOST SA RM: Godišnji odmor: **0,00**

Plaćeno odsustvo: **8,00**

Bolovanje-lečenje: **152,00**

Pritvor i zatvor: **0,00**

Neopravdan izostajanje: **0** dana

Vojna vežba: **0** dana

Neplaćeno odsustvo: **0,00**

Službeni put: **0,00** dana

STATISTIKA: Ukupno sati: **182,00**

Redovan rad: **168,00**

Prekovremeni rad: **14,00**

Rad na praznike: **0,00**

Rad na crkveni praznik: **0,00**

Rad na državni praznik: **0,00**

Noćni rad: **18,00**

Fond sati: **168**

Lista smena

Sif.	Naziv	Ukupno	Opis
1	BO	50	Bolovanje-lečenje
2	GO	0	God. odmor
3	PO	44	Plaćeno ods.
4	NO	0	Neopr. izostanak
5	NpO	0	Neplaćeno ods.
12	PO	0	Plaćeno ods.
95	PA	0	Paid absence
115	BA	0	Out of WP

BO Bolovanje-lečenje

BO Bolovanje-lečenje

Sve O.J.

Početak: **07:00:00** Kraj: **15:00:00**

Trajanje: **08:00:00**

Inženjering
Pavlović Irena
SL0152
Mlađi inženjer
Rad na neodređeno vreme
331
Active

Ukupno	Crkveni	Bolovanje
182,00	0,00	152,00
Prekovrem.	Državni	G. odmor
14,00	0,00	0,00

Pristup bazi zaposlenih je omogućen sa naročitim osvrtom na bezbednost (brojevi kartica su sakriveni) a unos podataka je optimizovan za unos velikog broja zaposlenih putem specijalno konstruisanih alata za uvoz podataka. Podaci zaposlenog se dele na opšte, HR podatke i Poverljive HR Podatke. Ova poslednja grupa podataka je zaštićena Enkrijcijom, i njen pregled je moguć samo na deziniranim računarima uz posedovanje dekripcionog ključa kao i SA lozinke za dati Windows Account

Unos podataka

Opšti podaci Zaposleni

Pretraga...

Zaposleni: Gajić Tomislav Vladan

Objekat: MG TECH DOO BEOGRAD

ukupno zapisa: 1

Sifra: 4220

Lična oznaka (UMBG): 1704973710029

OPTID: GM_001

Službeni telefon: 063 665 992

Ime: Vladan

Organizaciona jedinica: Uprava

Dolazi na posao: Automobilom

Očevo ime: Tomislav

Radno mesto: CEO

Model automobila: Fiat 500 L

Prezime: Gajić

Titula: g-din

Registarski broj: IN 020 AT

Pol: M Status: Na određeno vreme

Krvna grupa: A+

Slava: Sv. Jovan Krstitelj

Cost center: Nije dodeljeno

Po zanimanju: Nije dodeljeno

Nivo pristupa (access): BZR MG TECH

Škola-fakultet: Nije dodeljeno

Nivo pristupa - terminali: Svi terminali

Sajt: Kartica: Nije dodeljeno

Rukovodilac: -1

Poverljivi podaci

Kućna adresa: Mileticeva 108 III/14

Adresa sa koje dolazi na posao: Mileticeva 108 III/14

Država: Srbija

Kućni telefon: 022 565 531

Osnovica plate: 1000

Email adresa: vladan.gajic@mgtech.rs

Država: Srbija

Mobilni telefon: 063 665 992

Vista osnovice: Bruto EUR

Tip ugovora: Neodređeno

Grade: Nije dodeljeno

Bračni status: U braku

Stanarski status: Vlasnik nekretnine

Veropisnost: Pravoslavni hrišćanin

Deca: 2

Kontakt osoba za hitne situacije

Podaci o računima

Bankovni račun 1: Nije dodeljeno

Banka: Nije dodeljeno

Bankovni račun 2: Nije dodeljeno

Banka: Nije dodeljeno

Desktop čitač: DR 101 COM COM1

Novi Sačuvaj Obrisni Izmeni



MENADŽMENT VIDEO KLIPOVA

VGD Viewer je alat koji vam omogućava upravljanje i čuvanje video klipova dobijenih putem video funkcija sistema evidencije radnog vremena. Aplikacija može da kreira i menja liste klipova spakovanih u ultrabrzni binarni fajl koji se veoma brzo učitava bez obzira na veličinu. Jednom unešeni klipovi unutar klip liste se čuvaju u punom formatu i neće biti izgubljeni čak i ako se klipovi obrišu sa originalne lokacije.

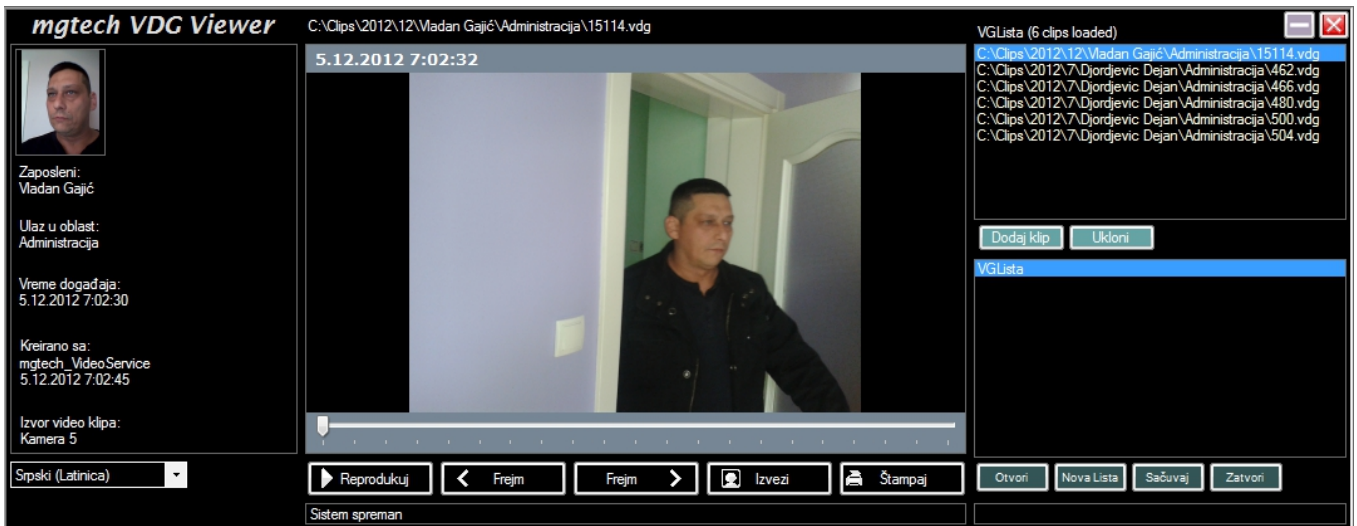

Video liste su fajlovi (*.vlb) koje možete razmenjivati i umnožavati. Svaki video klip pored samog snimka nosi i ugrađene informacije vremena, lokacije, izvora kreiranja i fotografije zaposlenog. Iako evidencija radnog vremena nije bezbedonosni sistem, ovakav način binarnog kodiranja fajla čini svaku eventualnu manipulaciju materijalom skoro nemogućom.

Svaki frejm sa klipa možete odštampati zajedno sa svim relevantnim informacijama.

KONFIGURACIJE I PODRŽANI SISTEMI:

Minimum 2,0 GHz CPU, 2 GB RAM (za bazu podataka minimum 4 Gb prostora na disku bez instalacionih fajlova na računaru na kome se nalazi baza), preporučujemo Core²Duo ili jači procesor za veći broj zaposlenih u sistemu (>2000).

OS: Microsoft® Windows® XP Professional (32 bit ili 64 bit), Windows Server 2003 (32 bit ili 64 bit), Windows Server 2008 R1/R2 (32 bit or 64 bit), Windows Vista™ Business (32 bit or 64 bit), Windows Vista™ Enterprise (32 bit ili 64 bit), Windows Vista™ Ultimate (32 bit ili 64 bit), Windows 7 Professional (32 bit ili 64 bit), Windows 7 Enterprise (32 bit ili 64 bit), Windows 7 Ultimate (32 bit ili 64 bit), Windows 8 i Windows 8.1 Professional, Windows 10.

HR Manager klijentske aplikacije zahtevaju instaliranje Microsoft® .NET Framework 4.0 (uključen u "mgtechInstaller" paket)